PARKA A.V. **TRAFFIC**

VALENTO

DESCRIPCIóN

- Parka impermeable de Alta Visibilidad con capucha.
- Confeccionada en tejido impermeable Canvas exterior, forro interior liso y relleno acolchado que aporta retención térmica y confort, costuras termo-selladas que evitan filtraciones de agua, incluye dos cintas retro-reflectantes cosidas en torso, espalda y mangas para mayor seguridad.
- Prenda certificada como EPI de Categoría II de Alta Visibilidad, EN ISO 13688:2013/A1:2021 y EN ISO 20471:2013/A1:2016, clase 3 para los modelos monocolor y clase 1 para los modelos bicolor, EN 14058:2017 + A1:2023 clase 3/3/X/X de Protección contra ambientes fríos, y EN 343:2019 + EN ISO 24232:2025 de Protección contra la lluvia, clase 1/1/X, con duración máxima de 50 lavados.
- Cuello alto con polar interior, cierre de cremallera entera con tapeta y velcro, capucha retráctil y doble puño con elástico interior para un mejor ajuste y mayor confort.
- Dos bolsillos oblicuos con polar interior y un bolsillo interior, todos con cierre de cremallera, para tener todo accesible y disponible.
- Incluye cremallera interior trasera para facilitar los diferentes tipos de marcaje: serigrafía, transfer, vinilo, bordados, cosidos.
- Ideal como ropa laboral y uniformes de trabajo.

UDS X CAJA 10 | UDS X BOLSA 1

EXTERIOR: POLIESTER 90% | POLIURETANO 10% | DENSIDAD 200 g/m2

INTERIOR: POLIESTER 100% | DENSIDAD 250 g/m2

CARACTERíSTICAS

EXTRA TERM | PRENDA IMP. | TERMOSELL. | 14058_1 | 20471-1 B1 | 20471-3 M0 | 343-1

MEDIDAS APROXIMADAS POR TALLA (CM.)

	ADULTO					GRANDE
TALLAS	S	M	L	XL	XXL	3XL
LARGO	74	77	80	83	86	89
ANCHO	58	61	64	67	70	73

COLORES

Colores disponibles en tallas grandes | Colores disponibles en tallas adulto

amarillo flúor | naranja flúor | amarillo flúor-verde manzana | amarillo flúor-verde amazonas | amarillo flúor-verde botella | amarillo flúor-rojo loto | amarillo flúor-granate caoba | amarillo flúor-azul azulina | amarillo flúor-azul marino orión | amarillo flúor-gris carbón | amarillo flúor-negro | naranja flúor-azul marino orión

Las prendas que contengan más de un color han de ser lavadas en frío, con mayor cuidado, usando un detergente adecuado. Secar inmediatamente sin tiempo de espera en remojo.

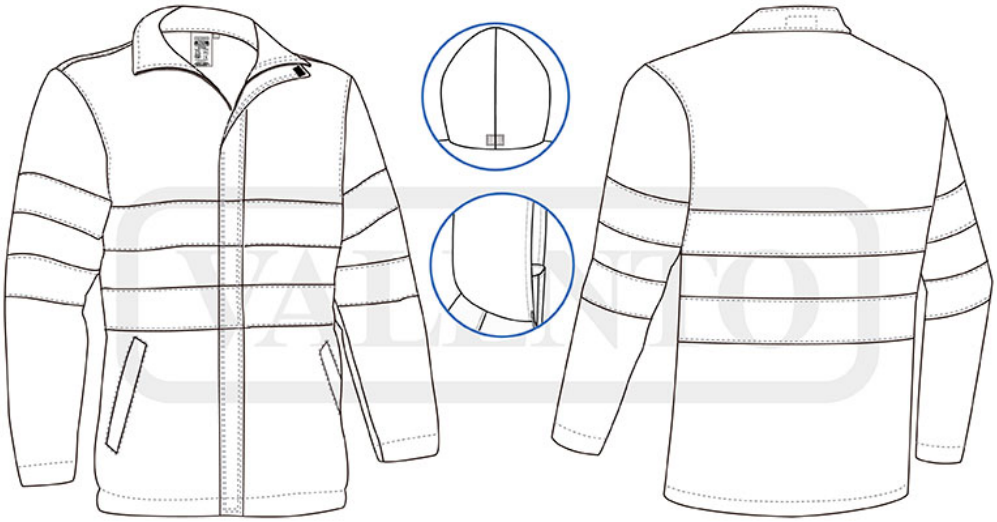

DETALLES

Vista parte trasera de la prenda (espalda)